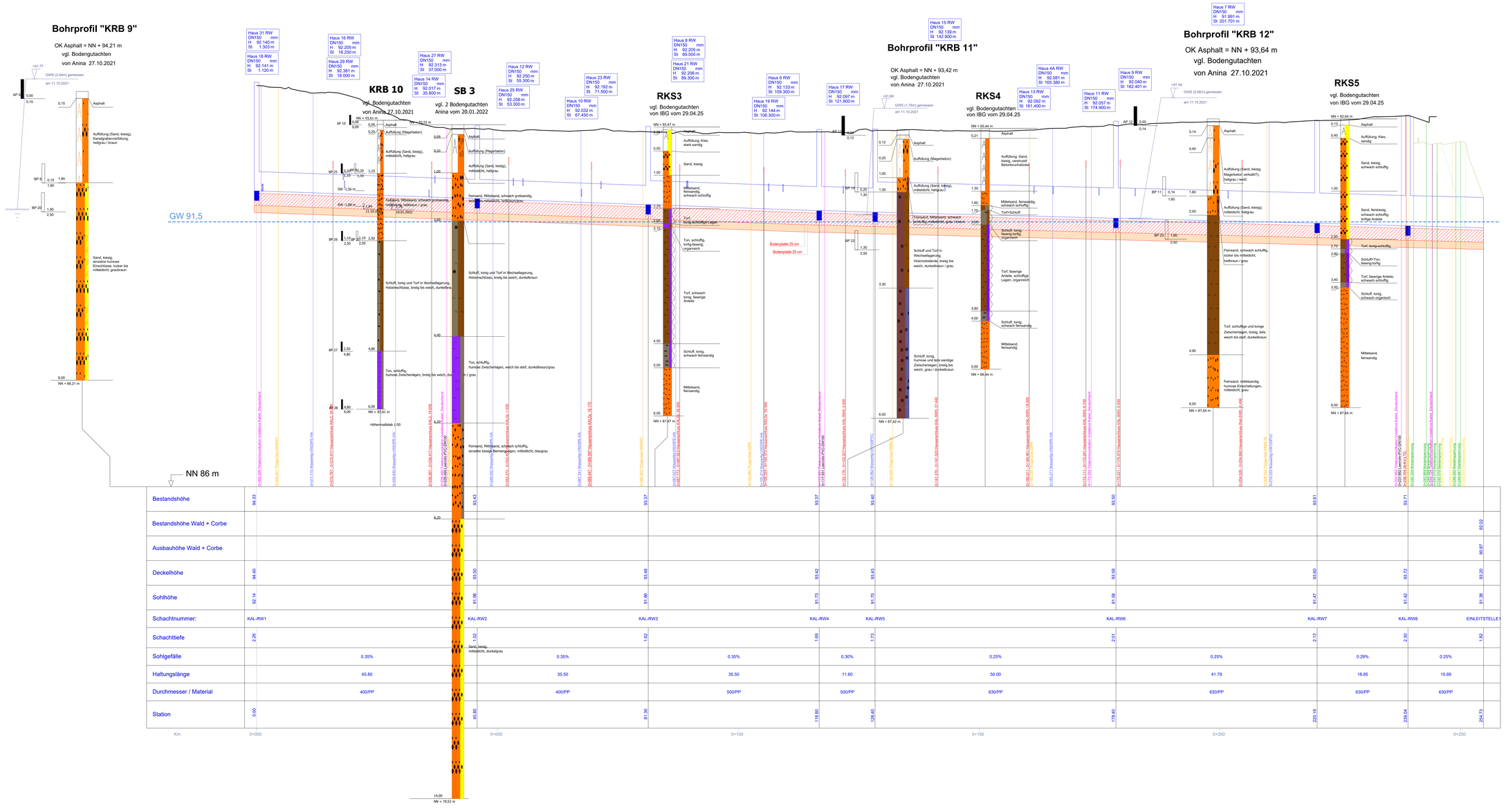

Hinweis:
- Bohrkerne teilweise leicht verschoben, zwecks Erkennbarkeit der gepl. Schächte.

Die eingezeichneten Ver- und Entsorgungsleitungen sind lediglich nachrichtlich dargestellt. Die exakte Lage ist vor Baubeginn bei den Leitungsbetreibern zu erfragen.
Vor Beginn der Erdarbeiten müssen die Leitungen der Versorgungsträger lokalisiert und während der Bauzeit gesichert werden.
Aufgrabeanzeigen müssen den Versorgungsträgern durch den AN rechtzeitig vor Baubeginn mitgeteilt werden.
Vom Ingenieurbüro ifa consult gmbh wird für die Vollständigkeit und die exakte Lage der Leitungen keine Gewähr übernommen (Haftungsausschluß)

Hinweis:

Bestandsdaten (Vermessungspunkte) erhalten vom Büro Vermessung - Ernst (Altrip)
Die Daten dienen als Grundlage für die Erstellung des Bestandslageplanes, für die Erstellung eines digitalen Geländemodell sowie für die weiteren Straßen- und Kanalplanungen (Längs- und Querprofilen usw.).

Die ifa consult gmbh übernimmt keine Gewährleistung (Haftungsausschluß) für die Richtigkeit der Ihr zur Verfügung gestellten Daten.

dient nur zur Kalkulation

Index	Bemerkung	gezeichnet am	Name	geprüft am	Name

Vorhaben: Sanierung der Infrastuktur der Wohnsiedlung "Landsiedlung", OG Neuhofen

Anlage: -

Plan-Nr: 3.5.2

Vorhabenträger: Verbandsgemeinde Rheinauen
Fachbereich 5
- Kommunale Betriebe -
Ludwigstr. 48
Stadt: 67122 Altrip

Projekt-Nr: 100415

Dateiname: 100415-Kanal-Lageplan-Entwurfsplan-Grundlagenkarte-L1_L5-RRW-Kanal_M250-25

Maßstab: 1 : 250/25

Darst.: RW Kanallängsschnitt Kalmistraße

Planungsland: Bauausführung

aufg.	07.02.25	
gez.	07.02.25	Sa
	04.02.25	
gepr.	04.02.25	SC

Entwurfsverfasser:

ifa consult gmbh
Landauer Straße 100
67434 Neustadt an der Weinstr.
Telefon: 06321 - 91 81 0
Fax: 06321 - 91 81 71

Niederlassung Niedersachsen
ifa consult gmbh
Auf der Ilfelte 11
31020 Sulbiedl / Ilfelte
Telefon: 05723 - 79 80 245
Fax: 05723 - 79 80 245
Email: info@ifa-consult.de
Homepage: ifa-consult.de

Datum | Unterschrift Verfasser | Datum | Unterschrift Vorhabenträger